Erläuterung der Kartendarstellung

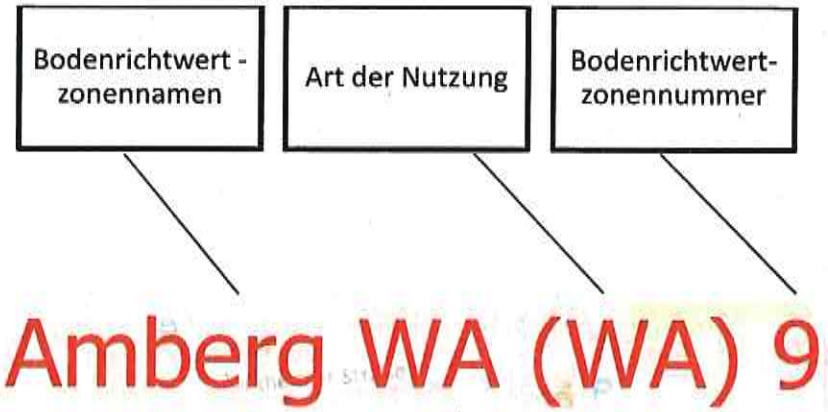

Auflistung der Bodenrichtwerte

Gemeinde	Gemarkung	Ortsteil	BRW- Zonenname	Nummer	BRW [€/m²]	Nutzungsart

Abkürzungen

BRW	Bodenrichtwert

GR	Grünland
A	Ackerland
GE	Gewerbliche Fläche
M / MI	Gemischte Baufläche
MD	Gemischte Baufläche Dorfgebiet
MK	Gemischte Baufläche Kerngebiet
WA	Wohnbaufläche
SO	Sondergebiet

Gemeinde / Markt / Stadt: Woringen
Gebiet: Woringen

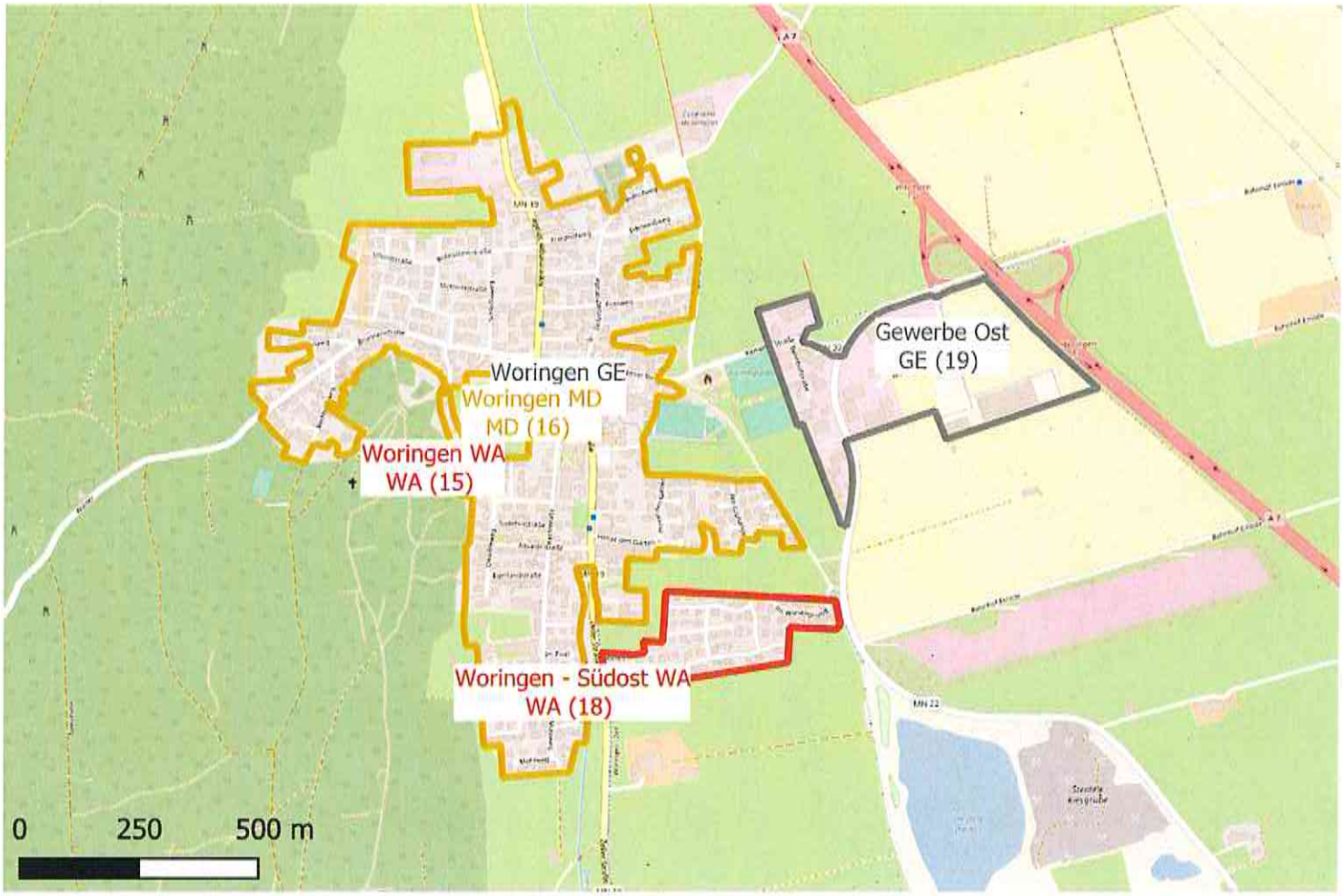

Gemeinde	Ortsteil	Bodenrichtwertzonenname	Zonen-nummer	Boden-richtwert	Stichtag	Nutzungsart
Woringen	Woringen	Woringen - Südost WA	18	210	01.01.2022	WA
Woringen	Woringen	Woringen A	1	7,25	01.01.2022	A
Woringen	Woringen	Woringen GR	2	3,95	01.01.2022	GR
Woringen	Woringen	Woringen WA	15	210	01.01.2022	WA
Woringen	Woringen	Woringen MD	16	180	01.01.2022	MD
Woringen	Woringen	Woringen GE	17	75	01.01.2022	GE
Woringen	Woringen	Gewerbe Ost	19	80	01.01.2022	GE

Grundkarte: OpenStreetMap