

Ansicht Osten

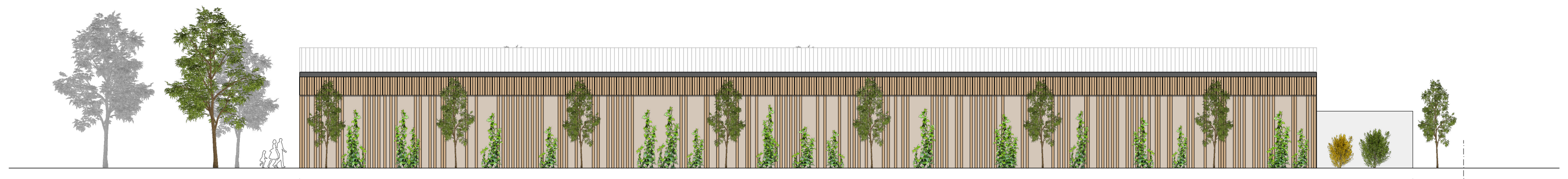

Ansicht West



Ansicht Norden

Ansicht Süden

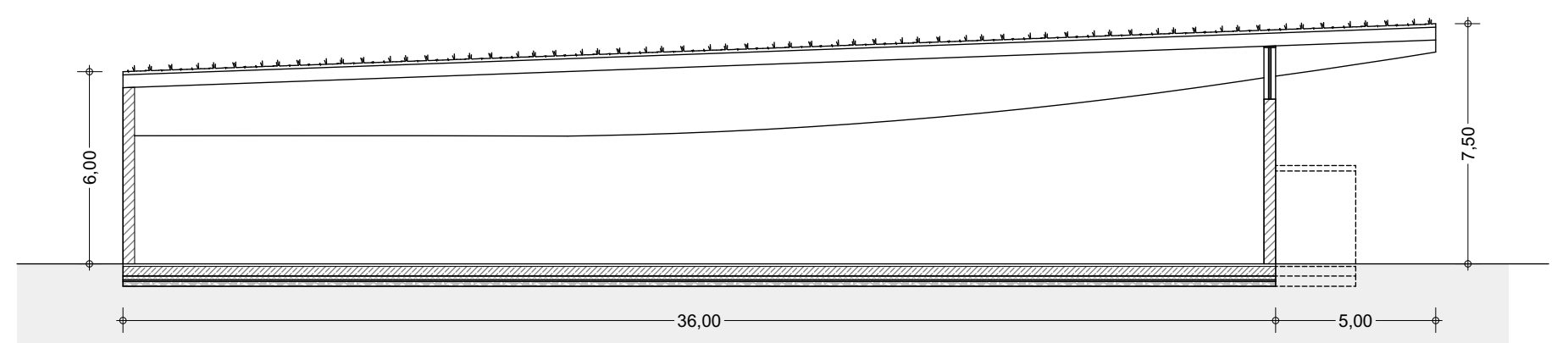

Schemaschnitt

Hinweis: Darstellung und Lage Werbeanlagen beispielhaft.

Vorhaben- und Erschließungsplan für den Vorhabenbezogenen Bebauungsplan

Nahversorgungszentrum Bad Grönenbach

Plan: **E 1**
BF 1 - Vollsortimenter

Ansichten, Schnitt

Fassungsdatum: 10.12.2024

Maßstab 1:200

Planungsbüro: **anna Architekten**
Poststraße 12, 86179 Augsburg
mail@anna-architekten.com

Vorhabenträger: **BG Immobilienmanagement GmbH**
Hauptstraße 4
87787 Wolfertschwenden

aufgestellt:
_____, den _____

ausgefertigt:
Gemeinde Bad Grönenbach

Bernhard Kerler, 1. Bürgermeister