

Vorhaben- und Erschließungsplan für den Vorhabenbezogenen Bebauungsplan

Nahversorgungszentrum Bad Grönenbach

Plan: **E 2**
BF 2 - Drogeriemarkt

Ansichten, Schnitt

Fassungsdatum: 10.12.2024

Maßstab 1:200

Planungsbüro: **anna Architekten**
Poststraße 12, 86179 Augsburg
mail@anna-architekten.com

Vorhabenträger: **BG Immobilienmanagement GmbH**
Hauptstraße 4
87787 Wolfertschwenden

aufgestellt:

_____, den _____

ausgefertigt:
Gemeinde Bad Grönenbach

Bernhard Kerler, 1. Bürgermeister



Ansicht Norden

50,00

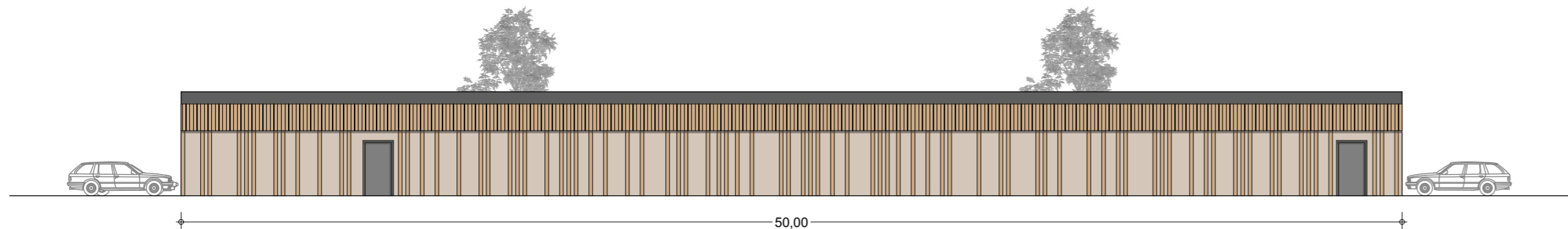

Ansicht Süden

50,00

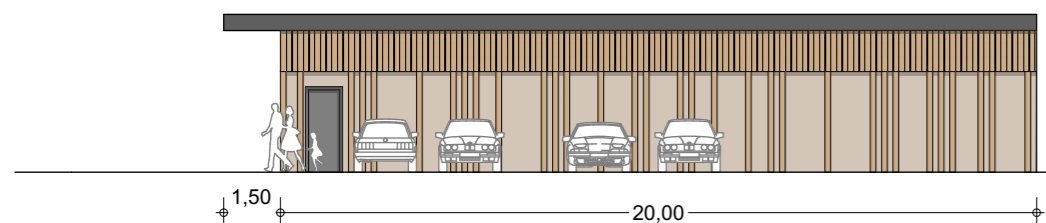

Ansicht Westen

1,50

20,00

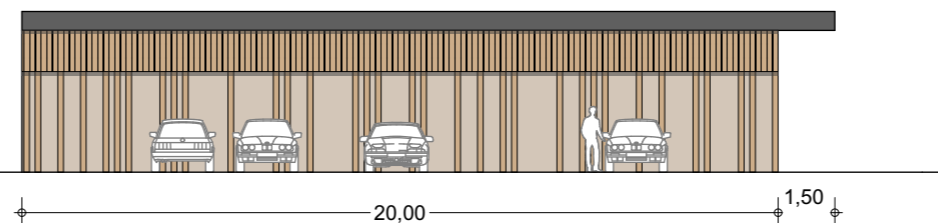

Ansicht Osten

20,00

1,50

Hinweis: Darstellung und Lage Werbeanlagen beispielhaft.

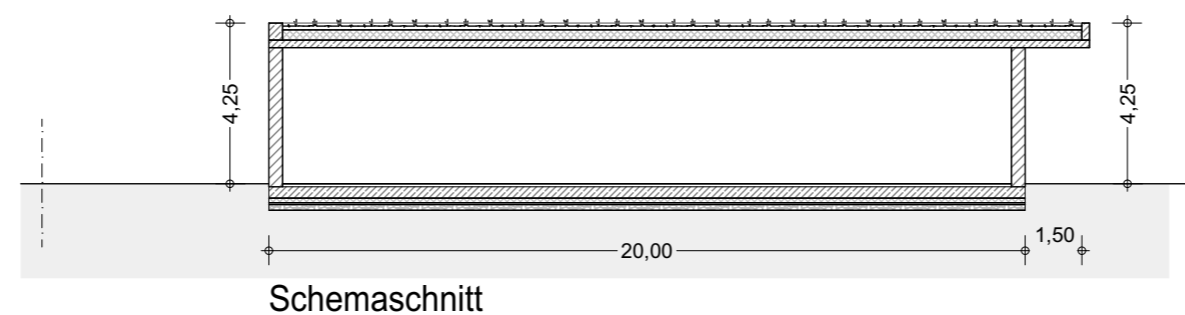

Schemaschnitt

20,00

1,50

4,25

4,25