

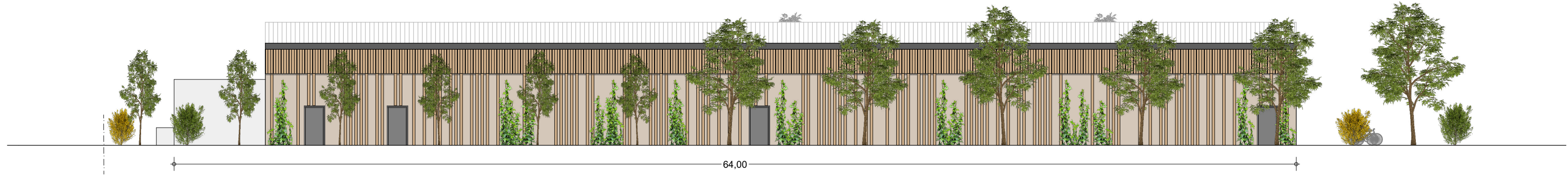

Ansicht Westen

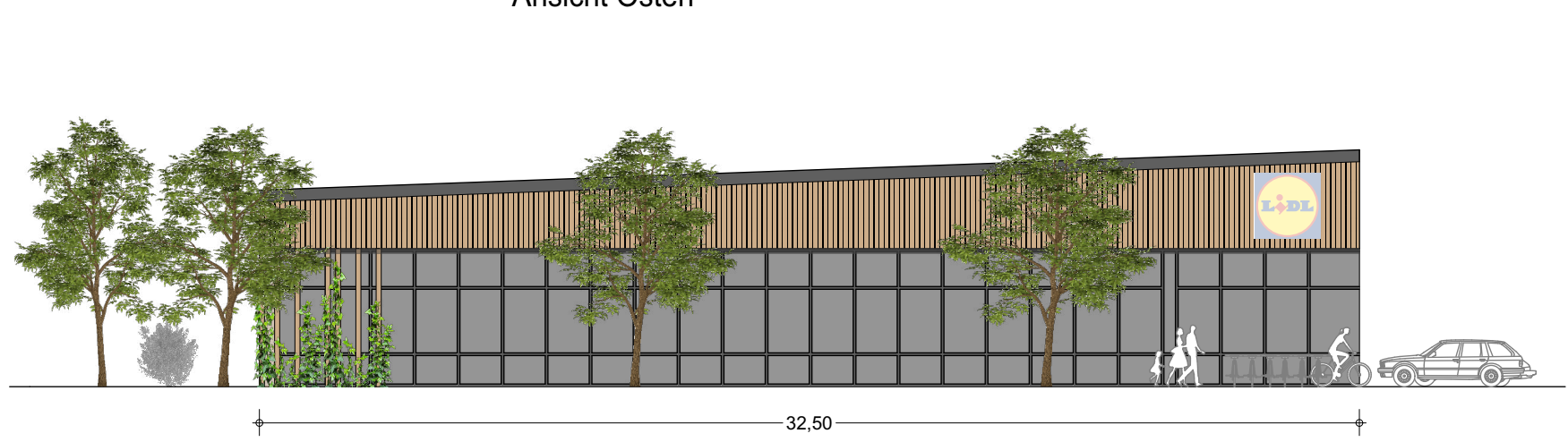

Ansicht Osten



Ansicht Norden

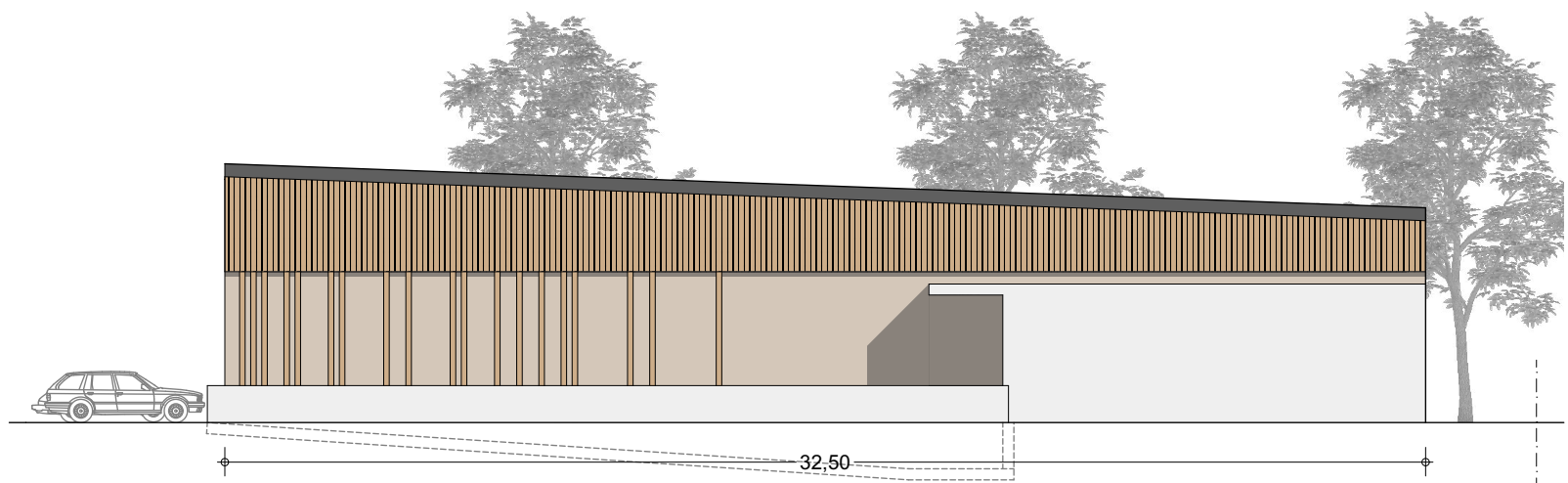

Ansicht Süden

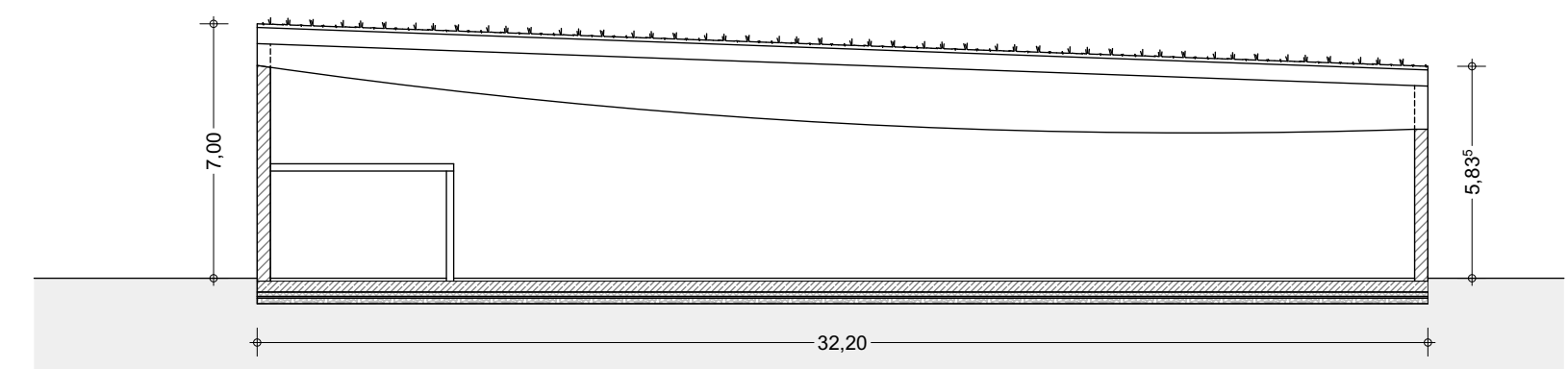

Schemaschnitt

Hinweis: Darstellung und Lage Werbeanlagen beispielhaft.

Vorhaben- und Erschließungsplan für den Vorhabenbezogenen Bebauungsplan

Nahversorgungszentrum Bad Grönenbach

Plan: **E 3**
BF 3 - Discounter
Ansichten, Schnitt

Fassungsdatum: 10.12.2024 Maßstab 1:200

Planungsbüro: **anna Architekten**
Poststraße 12, 86179 Augsburg
mail@anna-architekten.com

Vorhabenträger: **BG Immobilienmanagement GmbH**
Hauptstraße 4
87787 Wolfertschwenden

aufgestellt:

_____, den _____

ausgefertigt:
Gemeinde Bad Grönenbach

Bernhard Kerler, 1. Bürgermeister